MINISTERIO DE AGRICULTURA, PESCA Y ALIMENTACION
DIRECCION GENERAL DE SANIDAD DE LA PRODUCCION AGRARIA
Subdirección General de Sanidad Animal

C/ VELAZQUEZ, 147
28002 MADRID

SPAIN

CLASSICAL SWINE FEVER

98/3 REPORT

3-3-98

Mod. 063

JAA/FS

MINISTERIO DE AGRICULTURA, PESCA Y ALIMENTACION
DIRECCION GENERAL DE SANIDAD DE LA PRODUCCION AGRARIA
Subdirección General de Sanidad Animal

C/ VELAZQUEZ, 147
28002 MADRID

Notification of outbreaks 1997.

NUMBER OF OUTBREAK	MUNICIPALITY	SUSPECTION DATE	CONFIRMATION DATE AT LABORATORY	DATE WHEN CONFIRMATION IS NOTIFIED	DATE OF SACRIFICE	SACRIFICED ANIMALS
1/97	Bell-Lloc D'Urgel	14/04/97	17/04/97	18/04/97	15/04/97	640
2/97	Torregrossa	14/04/97	17/04/97	18/04/97	15/04/97	1.500
3/97	Torregrossa	15/04/97	23/04/97	24/04/97	18,19/04/97	2.392
4/97	Torregrossa	15/04/97	23/04/97	24/04/97	16/04/97	600
5/97	Torregrossa	15/04/97	23/04/97	24/04/97	19/04/97	477
6/97	Torregrossa	15/04/97	23/04/97	24/04/97	18/04/97	1.211
7/97	Bell-Lloc D'Urgel	15/04/97	23/04/97	24/04/97	16/04/97	562
8/97	Torregrossa	16/04/97	23/04/97	24/04/97	17/04/97	720
9/97	Torregrossa	17/04/97	23/04/97	24/04/97	21/04/97	1.414
10/97	Torregrossa	17/04/97	23/04/97	24/04/97	21/04/97	3.220
11/97	Torregrossa	22/04/97	29/04/97	30/04/97	24/04/97	554
12/97	Montgai	22/04/97	29/04/97	30/04/97	23/04/97	216
13/97	Montgai	22/04/97	29/04/97	30/04/97	23/04/97	349
14/97	Bell-Lloc D'Urgel	22/04/97	29/04/97	30/04/97	22/04/97	650
15/97	Linyola	22/04/97	29/04/97	30/04/97	22/04/97	40
16/97	Montgai	22/04/97	29/04/97	30/04/97	24/04/97	340
17/97	Linyola	22/04/97	29/04/97	30/04/97	23/04/97	459
18/97	Bell-Lloc D'Urgel	22/04/97	29/04/97	30/04/97	25/04/97	667
19/97	Linyola	23/04/97	12/05/97	12/05/97	24/04/97	579
20/97	Torregrossa	25/04/97	12/05/97	12/05/97	29/04/97	1.736
21/97	Torregrossa	28/04/97	12/05/97	12/05/97	29/04/97	882
22/97	Bell-Lloc D'Urgel	28/04/97	12/05/97	12/05/97	30/04/97	683
23/97	Linyola	25/04/97	12/05/97	12/05/97	27/04/97	89
24/97	Torregrossa	29/04/97	12/05/97	12/05/97	30/04/97	757
25/97	Linyola	29/04/97	12/05/97	12/05/97	02/05/97	201
26/97	Linyola	29/04/97	12/05/97	12/05/97	02/05/97	271
27/97	Torregrossa	29/04/97	12/05/97	12/05/97	01/05/97	186
28/97	Torregrossa	30/04/97	12/05/97	12/05/97	01/05/97	908
29/97	Els Alamús	02/05/97	12/05/97	12/05/97	05/05/97	688
30/97	Torregrossa	02/05/97	12/05/97	12/05/97	05/05/97	740
31/97	Torregrossa	03/05/97	12/05/97	12/05/97	05/05/97	1.153
					Subtotal	**24.884**

Mod. 063

JAA/FS

MINISTERIO DE AGRICULTURA, PESCA Y ALIMENTACION
DIRECCION GENERAL DE SANIDAD DE LA PRODUCCION AGRARIA
Subdirección General de Sanidad Animal

C/ VELAZQUEZ, 147
28002 MADRID

NUMBER OF OUTBREAK	MUNICIPALITY	SUSPECTION DATE	CONFIRMATION DATE AT LABORATORY	DATE WHEN CONFIRMATION IS NOTIFIED	DATE OF SACRIFICE	SACRIFICED ANIMALS
32/97	Juneda	05/05/97	16/05/97	22/05/97	10/05/97	877
33/97	Torregrossa	05/05/97	16/05/97	22/05/97	09/05/97	2.831
34/97	Linyola	06/05/97	16/05/97	22/05/97	11/05/97	266
35/97	Bell-Lloc d'Urgel	06/05/97	16/05/97	22/05/97	10/05/97	1.020
36/97	Juneda	06/05/97	16/05/97	22/05/97	09/05/97	2.081
37/97	Els Alamús	07/05/97	16/05/97	22/05/97	08/05/97	692
38/97	Torregrossa	12/05/97	23/05/97	26/05/97	15/05/97	991
39/97	Bell-Lloc d'Urgel	12/05/97	23/05/97	26/05/97	17/05/97	1.446
40/97	Torregrossa	12/05/97	23/05/97	26/05/97	13/05/97	857
41/97	Puigverd de Lleida	13/05/97	23/05/97	26/05/97	17/05/97	1.498
42/97	Linyola	13/05/97	23/05/97	26/05/97	15/05/97	1.772
43/97	Ivars d'Urgell	14/05/97	23/05/97	26/05/97	14/05/97	179
44/97	Sarroca de Lleida	19/05/97	23/05/97	26/05/97	19/05/97	410
45/97	Els Alamús	19/05/97	23/05/97	26/05/97	21/05/97	954
46/97	Lérida	07/06/97	10/06/97	13/06/97	11/06/97	940
47/97	Vilanova de la B.	09/06/97	10/06/97	13/06/97	11/06/97	3.168
48/97	Arbeca	09/06/97	10/06/97	13/06/97	10/06/97	96
49/97	Les Borges B.	16/06/97	17/06/97	18/06/97	18/06/97	1.774
50/97	Vilanova de la B.	17/06/97	18/06/97	20/06/97	19/06/97	3.315
51/97	Bell-Lloc d'Urgel	18/06/97	19/06/97	23/06/97	20/06/97	615
52/97	Juneda	20/06/97	22/06/97	24/06/97	21/06/97	621
53/97	Ivars d'Urgell	26/06/97	27/06/97	30/06/97	28/06/97	1.125
54/97	Sant Guim de P.	25/06/97	26/06/97	30/06/97	26/06/97	479
55/97	Linyola	27/06/97	28/06/97	30/06/97	28/06/97	43
56/97	Linyola	25/06/97	28/06/97	30/06/97	28/06/97	133
57/97	Els Plans de Sió	29/06/97	01/07/97	02/07/97	01/07/97	493
58/97	Massoteres	22/07/97	23/07/97	24/07/97	23/07/97	4.912
59/97	Termens	28/07/97	29/07/97	01/08/97	30/07/97	37
60/97	Alcarrás	04/08/97	05/08/97	07/08/97	05/08/97	1.613
61/97	Linyola	12/08/97	13/08/97	14/08/97	13/08/97	470
62/97	Sant Guim de F.	12/08/97	16/08/97	19/08/97	14/08/97	237
63/97	La Sentiu de Sió	26/09/97	27/09/97	30/09/97	28/09/97	737
					Subtotal	**36.682**
					Acumulado	**24.884**

Mod. 063

JAA/FS

MINISTERIO DE AGRICULTURA, PESCA Y ALIMENTACION
DIRECCION GENERAL DE SANIDAD DE LA PRODUCCION AGRARIA
Subdirección General de Sanidad Animal

C/ VELAZQUEZ, 147
28002 MADRID

NUMBER OF OUTBREAK	MUNICIPALITY	SUSPECTION DATE	CONFIRMATION DATE AT LABORATORY	DATE WHEN CONFIRMATION IS NOTIFIED	DATE OF SACRIFICE	SACRIFICED ANIMALS
64/97	Ponts	26/09/97	27/09/97	02/10/97	27/09/97	2.013
65/97	Almenar	17/10/97	19/10/97	20/10/97	18/10/97	664
66/97	Agramunt	21/10/97	22/10/97	24/10/97	23/10/97	2.942
67/97	Almatret	22/10/97	23/10/97	24/10/97	22/10/97	718
68/97	Agramunt	03/11/97	04/11/97	05/11/97	04/11/97	739
69/97	Almenar	04/11/97	05/11/97	06/11/97	05/11/97	1.677
70/97	Almenar	04/11/97	05/11/97	06/11/97	05/11/97	1.144
71/97	Almenar	06/11/97	07/11/97	10/11/97	07/11/97	1.329
72/97	Almenar	10/11/97	11/11/97	11/11/97	11/1197	2.709
73/97	La Fuliola	19/11/97	21/11/97	24/11/97	21/1197	212
74/97	Montgai	12/12/97	13/12/97	16/12/97	13/12/97	1.032
75/97	Tèrmens	18/12/97	19/12/97	22/12/97	19/12/97	761
76/97	Torreiglesias	17/12/97	23/12/97	26/12/97	19/12/97	6.747
77/97	Albesa	24/12/97	25/12/97	30/12/97	24/12/97	850
78/97	Sauquillo de Cabezas	24/12/97	30/12/97	30/12/97	24/12/97	8.118
					Subtotal	**31.655**
					Acumulado	**61.566**
					Total	**93.221**

Mod. 063

JAA/FS

MINISTERIO DE AGRICULTURA, PESCA Y ALIMENTACION
DIRECCION GENERAL DE SANIDAD DE LA PRODUCCION AGRARIA
Subdirección General de Sanidad Animal

C/ VELAZQUEZ, 147
28002 MADRID

Notification of outbreaks 1998

NUMBER OF OUTBREAK	MUNICIPALITY	province	L.V.U./ COMARCA	SUSPECTION DATE	CONFIRMATION DATE AT LABORATORY	DATE WHEN CONFIRMATION IS NOTIFIED	DATE OF SACRIFICE	SACRIFICED ANIMALS
01/98	Torreiglesias	Segovia	Cantalejo	26/12/97	05/01/98	07/01/98	26/12/97	182
02/98	Sauquillo de Cabezas	Segovia	Carbonero el Mayor	26/12/97	07/01/98	08/01/98	31/12/97	3.271
03/98	Torrejón de Velasco	Madrid	Parla	07/01/98	13/01/98	14/01/98	09/01/98	5.049
04/98	Cabañas de La Sagra	Toledo	Yuncos	07/01/98	13/01/98	14/01/98	09/01/98	2.043
05/98	Veganzones	Segovia	Cantalejo	13/01/98	15/01/98	16/01/98	16/01/98	4.400
06/98	Veganzones	Segovia	Cantalejo	13/01/98	15/01/98	16/01/98	16/01/98	3.300
07/98	Escarabajosa de Cabezas	Segovia	Carbonero el Mayor	13/01/98	15/01/98	16/01/98	16/01/98	2.922
08/98	Tabanera la Luenga	Segovia	Carbonero el Mayor	13/01/98	15/01/98	16/01/98	17/01/98	594
09/98	Fuentepelayo	Segovia	Carbonero el Mayor	12/01/98	15/01/98	16/01/98	14/01/98	734
TOTAL								40.003

Mod. 063

JAA/FS

MINISTERIO DE AGRICULTURA, PESCA Y ALIMENTACION
DIRECCION GENERAL DE SANIDAD DE LA PRODUCCION AGRARIA
Subdirección General de Sanidad Animal

C/ VELAZQUEZ, 147
28002 MADRID

SUMMARY REGARDING EVOLUTION OF CLASSICAL SWINE FEVER IN SPAIN FOR 1997.

Date of first outbreak - 17/04/97

MONTH	NUMBER OF OUTBREAKS
APRIL	18
MAY	27
JUNE	11
JULY	3
AUGUST	3
SEPTEMBER	2
OCTOBER	3
NOVEMBER	6
DECEMBER	5
TOTAL	78

Date of last outbreak - 30/12/97

SUMMARY REGARDING EVOLUTION OF CLASSICAL SWINE FEVER IN SPAIN FOR 1998.

Date of first outbreak - 05/01/98

MONTH	NUMBER OF OUTBREAKS
JANUARY	9
TOTAL	9

Date of last outbreak - 15/01/98

Mod. 063

JAA/FS

MINISTERIO DE AGRICULTURA, PESCA Y ALIMENTACION
DIRECCION GENERAL DE SANIDAD DE LA PRODUCCION AGRARIA
Subdirección General de Sanidad Animal

C/ VELAZQUEZ, 147
28002 MADRID

DISTRIBUTION OF OUTBREAKS WITH RESPECT TO MUNICIPALITIES AND COUNTIES (LERIDA 1997).

COUNTIES	MUNICIPALITIES WITHIN THE COUNTY	MUNICIPALITIES CSF AFFECTED	NUMBER OF OUTBREAKS
Pla d'Urgell	16	4	41
Urgell	20	2	3
Noguera	30	5	8
Segriá	38	8	15
Garriges	24	3	5
Segarra	21	4	4
TOTAL 6 Counties	149 Municipalities	26	76

Counties included in Annex I, Commission Decision 97/285/EC, concerning certain protection measures relating to Classical Swine Fever in Spain.

DISTRIBUTION OF OUTBREAKS WITH RESPECT TO MUNICIPALITIES AND L.V.U. (SEGOVIA 1997-1998).

LOCAL VETERINARY UNIT	MUNICIPALITIES WITHIN THE L.V.U.	MUNICIPALITIES CSF AFFECTED	NUMBER OF OUTBREAKS	
			1997	1998
Cantalejo	26	2	1	3
Carbonero el Mayor	16	4	1	4
Cuellar	26	0	0	0
Riaza	30	0	0	0
Sta. Mª la Real de Nieva	32	0	0	0
Segovia	38	0	0	0
Sepúlveda	26	0	0	0
Villacastín	10	0	0	0
TOTAL 8 L.V.U.	204 Municipalities	6	2	7

Mod. 063

JAA/FS

MINISTERIO DE AGRICULTURA, PESCA Y ALIMENTACION
DIRECCION GENERAL DE SANIDAD DE LA PRODUCCION AGRARIA
Subdirección General de Sanidad Animal

C/ VELAZQUEZ, 147
28002 MADRID

DISTRIBUTION OF OUTBREAKS WITH RESPECT TO MUNICIPALITIES AND C.O. (TOLEDO 1998).

COMARCAL OFFICE	MUNICIPALITIES WITHIN THE C.O.	MUNICIPALITIES CSF AFFECTED	NUMBER OF OUTBREAKS
Almorox	12	0	0
Belvis de la Jara	13	0	0
Galvez	10	0	0
Madrilejos	9	0	0
Mora	12	0	0
Los Navalmorales	11	0	0
Ocaña	13	0	0
Oropesa	14	0	0
Quintanar de la Orden	10	0	0
Talavera de la Reina	33	0	0
Torrijos	26	0	0
Yuncos	24	1	1
Toledo	16	0	0
TOTAL L.V.U.	203 Municipalities	1	1

Mod. 063

JAA/FS

MINISTERIO DE AGRICULTURA, PESCA Y ALIMENTACION
DIRECCION GENERAL DE SANIDAD DE LA PRODUCCION AGRARIA
Subdirección General de Sanidad Animal

C/ VELAZQUEZ, 147
28002 MADRID

DISTRIBUTION OF OUTBREAKS WITH RESPECT TO MUNICIPALITIES AND C.O. (MADRID 1998).

COMARCAL OFFICE	MUNICIPALITIES WITHIN THE C.O.	MUNICIPALITIES CSF AFFECTED	NUMBER OF OUTBREAKS
Alcalá de Henares	23	0	0
Aranjuez	7	0	0
Arganda del Rey	13	0	0
Buytrago de Lozoya	41	0	0
Colmenar Viejo	18	0	0
El Escorial	21	0	0
Navalcarnero	18	0	0
Parla	12	1	1
San Martín de Valdeiglesias	10	0	0
Torrelaguna	19	0	0
Villarejo de Salvanés	11	0	0
TOTAL 11 L.V.U.	193 Municipalities	1	1

Mod. 063

JAA/FS

MINISTERIO DE AGRICULTURA, PESCA Y ALIMENTACION
DIRECCION GENERAL DE SANIDAD DE LA PRODUCCION AGRARIA
Subdirección General de Sanidad Animal

C/ VELAZQUEZ, 147
28002 MADRID

SUMMARY OF OUTBREAKS 1997.

MUNICIPALITY	PROVINCE	NUMBER OF OUTBREAKS
Bell-Lloc d'Urgell	Lérida	8
Torregrossa	Lérida	19
Montgai	Lérida	4
Linyola	Lérida	11
Els Alamús	Lérida	3
Juneda	Lérida	3
Puigverd de Lleida	Lérida	1
Ivars d'Urgell	Lérida	2
Sarroca de Lleida	Lérida	1
Lleida	Lérida	1
Vilanova de la Barca	Lérida	2
Arbeca	Lérida	1
Les Borges Blanques	Lérida	1
Sant Guim de la Plana (vicfred)	Lérida	1
Els Plans de Sió (Mont-Roig)	Lérida	1
Massoteres	Lérida	1
Termens	Lérida	2
Alcarrás	Lérida	1
Sant Guim de Freixenet	Lérida	1
La Sentiu de Sió	Lérida	1
Ponts	Lérida	1
Almenar	Lérida	5
Agramunt	Lérida	2
Almatret	Lérida	1
La Fuliola	Lérida	1
Albesa	Lérida	1
Torreiglesias	Segovia	1
Sauquillo de Cabezas	Segovia	1
Total (28 Municipalities)	Total (2 Provinces)	78

Mod. 063

JAA/FS

MINISTERIO DE AGRICULTURA, PESCA Y ALIMENTACION
DIRECCION GENERAL DE SANIDAD DE LA PRODUCCION AGRARIA
Subdirección General de Sanidad Animal

C/ VELAZQUEZ, 147
28002 MADRID

SUMMARY OF OUTBREAKS 1998.

MUNICIPALITY	PROVINCE	NUMBER OF OUTBREAKS
Torreiglesias	Segovia	1
Sauquillo de Cabezas	Segovia	1
Torrejón de Velasco	Madrid	1
Cabañas de La Sagra	Toledo	1
Veganzones	Segovia	2
Escarabajosa de Cabezas	Segovia	1
Tabanera la Luenga	Segovia	1
Fuentepelayo	Segovia	1
Total (8 Municipalities)	Total (3 Provinces)	9

Actually in the Catalonian region none protection and surveillance zones have been established, due to the serological test for liberate the protection and surveillance zones because last outbreak in this Region (Albesa, 97/77) and following Order promulgated by the Generalidad of Cataluña on 6, Febrery 1998.

Actually in the Castilla y León Region, three protection zones and one surveillance zone have been established, due to the serological test for liberate the protection zones because outbreaks in Torreiglesias (98/01) and Sauquillo de Cabezas (98/02) and surveillance zones because outbreaks in Torreiglesias (98/01), Sauquillo de Cabezas (98/02), Veganzones (98/06) and Fuentepelayo (98/09); following Order promulgated by the Consejería de Agricultura y Ganaderia de la Junta de Castilla y León on 20, Febrery 1998, amending Orders on December, 26, December, 30 1997 and January, 19 1998 (see Annex).

Actually in the Castilla-La Mancha Region, none protection and surveillance zones have been established, due to the serological test for liberate the protection and surveillance zones because the outbreak in this Region (Cabañas de la Sagra, 98/04) and following Order promulgated by the Consejería de Agricultura y Medio Ambiente de la Junta de Castilla- La Mancha on 9, Febrery 1998, by which the municipalities included in the protection and surveillance zones for Classical Swin Fever in the province of Toledo by Orders on 13 and 15, January 1998, are excluded. (see Annex).

Actually in the Madrid Region, none protection and surveillance zones have been established, due to the serological test for liberate the protection and surveillance zones because the outbreak in this Region (Torrejón de Velasco 98/03); following Order promulgated by the Consejería Economia y Empleo on 12 Febrery 1998 for the surveillance zone and Order pending to be published for protection zone. (see Annex).

MINISTERIO DE AGRICULTURA, PESCA Y ALIMENTACION
DIRECCION GENERAL DE SANIDAD DE LA PRODUCCION AGRARIA
Subdirección General de Sanidad Animal

C/ VELAZQUEZ, 147
28002 MADRID

SACRIFICED ANIMALS:

	Breeding	Piglets	Fattening	**Total**
Outbreaks	9.830	21.703	101.691	**133.224**
Precautory sacrifices	15.639	84.924	180.592	**281.155**
Regulation (EC) 913/97	1.961	74.736	548.179	**624.876**
Total	**27.430**	**181.363**	**830.462**	**1.039.255**

Data February, 22, 1998

MINISTERIO DE AGRICULTURA, PESCA Y ALIMENTACION
DIRECCION GENERAL DE SANIDAD DE LA PRODUCCION AGRARIA
Subdirección General de Sanidad Animal

C/ VELAZQUEZ, 147
28002 MADRID

CENSUS INTO THE PROTECTION, SURVEILLANCE AND SECURITY ZONES (**CATALUÑA**) (*)

Actually in the Catalonian region none protection and surveillance zones have been established, due to the serological test for liberate the protection and surveillance zones because last outbreak in this Region (Albesa, 97/77). Only there is a security zone with restrictions.

SECURITY ZONE			
COUNTIES	Breeding	Fattening	Total
La Segarra	14.018	182.358	196.376
El Segria	50.622	547.988	598.610
Les Garrigues	13.566	128.063	141.629
El Plà d'Urgell	14.388	208.813	223.201
L'Urgell	18.223	163.044	181.267
La Noguera	43.772	299.020	342.792
TOTAL : 6	154.589	1.529.286	1.683.875

MINISTERIO DE AGRICULTURA, PESCA Y ALIMENTACION
DIRECCION GENERAL DE SANIDAD DE LA PRODUCCION AGRARIA
Subdirección General de Sanidad Animal

C/ VELAZQUEZ, 147
28002 MADRID

CENSUS INTO THE PROTECTION, SURVEILLANCE AND SECURITY ZONES ESTABLISHED BY ORDER ON FEBRUARY, 20, 1998 (**CASTILLA Y LEÓN**)

PROTECTION ZONES				
	HOLDINGS	BREEDING	PIGLETS	FATTENING
C1	9	2.724	3.244	17.416
D1	42	6.458	7.371	48.058
E1	18	4.364	4.304	19.188
TOTAL	69	13.546	14.919	84.662

SURVEILLANCE ZONE				
OUTBREAK	HOLDINGS	BREEDING	PIGLETS	FATTENING
07/98 - 08/98	184	13.769	17.825	81.888

SECURITY ZONE			
HOLDINGS	BREEDING	PIGLETS	FATTENING
2267	84.916	108.479	460.303

FREE ZONE			
HOLDINGS	BREEDING	PIGLETS	FATTENING
375	3.647	3.271	15.972

Mod. 063

JAA/FS

MINISTERIO DE AGRICULTURA, PESCA Y ALIMENTACION
DIRECCION GENERAL DE SANIDAD DE LA PRODUCCION AGRARIA
Subdirección General de Sanidad Animal

C/ VELAZQUEZ, 147
28002 MADRID

CENSUS INTO THE PROTECTION, SURVEILLANCE AND SECURITY ZONES ESTABLISHED BY ORDER ON FEBRUARY, 12, 1998 AND ORDER PENDING TO BE PUBLISHED (**MADRID**)

Actually in the Madrid Region, none protection and surveillance zones have been established, due to the serological test for liberate the protection and surveillance zones because the outbreak in this Region (Torrejón de Velasco 98/03); following Order promulgated by the Consejería Economia y Empleo on 12 February 1998 for the surveillance zone and Order pending to be published for protection zone. (see Annex). Only there is a security zone with restrictions.

SECURITY ZONE			
HOLDINGS	BREEDING	PIGLETS	FATTENING
117	5.533	12.339	13.697

MINISTERIO DE AGRICULTURA, PESCA Y ALIMENTACION
DIRECCION GENERAL DE SANIDAD DE LA PRODUCCION AGRARIA
Subdirección General de Sanidad Animal

C/ VELAZQUEZ, 147
28002 MADRID

CENSUS INTO THE PROTECTION, SURVEILLANCE AND SECURITY ZONES ESTABLISHED BY ORDER ON FEBRUARY, 9, 1998 (**CASTILLA-LA MANCHA**)

Actually in the Castilla-La Mancha Region, none protection and surveillance zones have been established, due to the serological test for liberate the protection and surveillance zones because the outbreak in this Region (Cabañas de la Sagra, 98/04) and outbreak in Madrid Region (Torrejon de Velasco 98/03) and following Order promulgated by the Consejería de Agricultura y Medio Ambiente de la Junta de Castilla-La Mancha on 9, Febrery 1998, by which the municipalities included in the protection and surveillance zones for Classical Swin Fever in the province of Toledo by Orders on 13 and 15, January 1998, are excluded. (see Annex).

SECURITY ZONE				
MUNICIPALITIES	HOLDINGS	BREEDING	FATTENING	TOTAL ANIM.
66	331	46.486	265.761	312.247

Mod. 063

JAA/FS

MINISTERIO DE AGRICULTURA, PESCA Y ALIMENTACION
DIRECCION GENERAL DE SANIDAD DE LA PRODUCCION AGRARIA
Subdirección General de Sanidad Animal

C/ VELAZQUEZ, 147
28002 MADRID

CONTROLS

- SEROLOGICAL TEST IN PROTECTION, SURVEILLANCE AND SECURITY ZONES IN **CATALUÑA REGION:**

TEST PERFORMED IN THE SECURITY ZONE (6 COUNTIES IN THE PROVINCE OF LERIDA INCLUDED IN ANNEX TO DECISION 97/285/CE):

- TEST CARRIED OUT SINCE THE FIRST OUTBREAK OF DISEASE OCCURRED (APRIL 1997) TO THE LAST ONE IN THIS AUTONOMOUS REGION (97/77) IN DECEMBER 1997):

SECURITY ZONE	
COUNTIES	SAMPLES
La Segarra	24.089
El Segria	88.787
Les Garrigues	24.148
El Plà d'Urgell	56.121
L'Urgell	30.862
La Noguera	81.903
TOTAL : 6	305.910

MINISTERIO DE AGRICULTURA, PESCA Y ALIMENTACION
DIRECCION GENERAL DE SANIDAD DE LA PRODUCCION AGRARIA
Subdirección General de Sanidad Animal

C/ VELAZQUEZ, 147
28002 MADRID

- TEST CARRIED OUT SINCE THE LAST OUTBREAK IN THIS AUTONOMOUS REGION (97/77) IN DECEMBER 1997), TO FEBRUARY 1998.

SECURITY ZONE	
COUNTIES	SAMPLES
La Segarra	2.311
El Segria	15.259
Les Garrigues	2.399
El Plà d'Urgell	7.745
L'Urgell	8.453
La Noguera	23.447
TOTAL : 6	59.614

- SEROLOGICAL TEST FOR OPENING THE PROTECTION AND SURVEILLANCE ZONE BECAUSE OUTBREAK OF **ALBESA** (97/77).

COUNTIES	PROTECTION ZONE		SURVEILLANCE ZONE	
	TESTED FARMS	SAMPLES	TESTED FARMS	SAMPLES
Noguera	18	1.217	84	5.928
Segria	6	247	153	12.358
Total	**24**	**1.464**	**237**	**18.286**

MINISTERIO DE AGRICULTURA, PESCA Y ALIMENTACION
DIRECCION GENERAL DE SANIDAD DE LA PRODUCCION AGRARIA
Subdirección General de Sanidad Animal

C/ VELAZQUEZ, 147
28002 MADRID

CONTROLS

- SEROLOGICAL TEST IN PROTECTION, SURVEILLANCE AND SECURITY ZONES IN **CASTILLA- LA MANCHA REGION:**

  - SEROLOGICAL TEST FOR OPENING THE PROTECTION AND SURVEILLANCE ZONE BECAUSE OUTBREAK OF **CABAÑAS DE LA SAGRA** (98/04).

PROTECTION ZONE

COMARCAL OFFICE	MUNICIPALITY	TESTED FARMS	BREEDING	PIGLETS	FATTENING	SAMPLES
Yuncos	Cabañas de La Sagra	0	0	0	0	0

Owing to swine population was slaughtered as a preventive measure, no serological test has been carried out.

SURVEILLANCE ZONE

COMARCAL OFFICE	TESTED FARMS	BREEDING	FATTENING	SAMPLES		
				BREED.	FATTEN.	TOTAL
Toledo	15	1126	8134	306	1173	1479
Yuncos	70	13721	39554	2250	4566	6816
TOTAL	85	14847	47688	2556	5739	8295

  - SEROLOGICAL TEST FOR OPENING THE SURVEILLANCE ZONE BECAUSE OUTBREAK OF **TORREJON DE VELASCO IN MADRID REGION** (98/03).

COMARCAL OFFICE	TESTED FARMS	BREEDING	FATTENING	SAMPLES		
				BREED.	FATTEN.	TOTAL
Yuncos	8	1012	4170	196	360	556

MINISTERIO DE AGRICULTURA, PESCA Y ALIMENTACION
DIRECCION GENERAL DE SANIDAD DE LA PRODUCCION AGRARIA
Subdirección General de Sanidad Animal

C/ VELAZQUEZ, 147
28002 MADRID

SECURITY ZONE

Test carried out in the security zone since establishment to march 3, 1998.

TESTED FARMS	BREEDING	FATTENING	SAMPLES		
			BREED.	FATTEN.	TOTAL
246	29584	148687	2.005	8.715	10.720

The serological test performed in all the farms included in the security zone has finished on march 3, 1998. The number of samples is orintative as we do not have definitive data.

At the present the analytical results are all negative, although some samples are not yet analyzed.

MINISTERIO DE AGRICULTURA, PESCA Y ALIMENTACION
DIRECCION GENERAL DE SANIDAD DE LA PRODUCCION AGRARIA
Subdirección General de Sanidad Animal

C/ VELAZQUEZ, 147
28002 MADRID

- SEROLOGICAL TEST IN PROTECTION, SURVEILLANCE SECURITY AND FREE ZONES IN **MADRID REGION:**

  - SEROLOGICAL TEST FOR OPENING THE PROTECTION AND SURVEILLANCE ZONE BECAUSE OUTBREAK OF **TORREJON DE VELASCO** (98/03).

PROTECTION ZONE

COMARCAL OFFICE	TESTED FARMS	BREEDING	PIGLETS	FATTENING	SAMPLES
Parla	2	210	490	769	217

SURVEILLANCE ZONE

COMARCAL OFFICE	TESTED FARMS	TOTAL CENSUS	TOTAL SAMPLES
Aranjuez	2	1479	53
Navalcarnero	10	5251	349
Parla	12	10124	375
TOTAL	24	16854	777

SECURITY ZONE

TOTAL FARMS	TESTED FARMS	TOTAL CENSUS	TOTAL SAMPLES
91	55	13246	935

It is foreseen finishing all test for the farms located within this zone all along this week.

MINISTERIO DE AGRICULTURA, PESCA Y ALIMENTACION
DIRECCION GENERAL DE SANIDAD DE LA PRODUCCION AGRARIA
Subdirección General de Sanidad Animal

C/ VELAZQUEZ, 147
28002 MADRID

FREE ZONE

TOTAL FARMS	TOTAL CENSUS	TESTED FARMS	TESTED ANIMALS
75	30607	15	1001

Mod. 063

JAA/FS

MINISTERIO DE AGRICULTURA, PESCA Y ALIMENTACION
DIRECCION GENERAL DE SANIDAD DE LA PRODUCCION AGRARIA
Subdirección General de Sanidad Animal

C/ VELAZQUEZ, 147
28002 MADRID

- SEROLOGICAL TEST IN PROTECTION, SURVEILLANCE SECURITY AND FREE ZONES IN **CASTILLA Y LEÓN REGION:**

  - SEROLOGICAL TEST FOR OPENING THE PROTECTION ZONE BECAUSE OUTBREAKS OF **TORREIGLESIAS** (97/76 AND 98/01).

PROTECTION ZONE

TESTED FARMS	BREEDING	FATTENING	SAMPLES		
			BREED.	FATTEN.	TOTAL
6	1336	10334	144	258	402

  - SEROLOGICAL TEST FOR OPENING THE PROTECTION ZONE BECAUSE OUTBREAKS OF **SAUQUILLO DE CABEZAS** (97/78 AND 98/02).

PROTECTION ZONE

TESTED FARMS	BREEDING	FATTENING	SAMPLES		
			BREED.	FATTEN.	TOTAL
3	597	6000	70	118	188

  - SEROLOGICAL TEST FOR OPENING THE SURVEILLANCE ZONE BECAUSE OUTBREAKS OF **TORREIGLESIAS** (97/76 AND 98/01), **SAUQUILLO DE CABEZAS** (97/78 AND 98/02), **VEGANZONES** (98/05 AND 98/06), AND **FUENTEPELAYO** (98/09).

SURVEILLANCE ZONE

TESTED FARMS	BREEDING	FATTENING	SAMPLES		
			BREED.	FATTEN.	TOTAL
231	26606	165430	5497	9544	15041

Mod. 063

JAA/FS

MINISTERIO DE AGRICULTURA, PESCA Y ALIMENTACION
DIRECCION GENERAL DE SANIDAD DE LA PRODUCCION AGRARIA
Subdirección General de Sanidad Animal

C/ VELAZQUEZ, 147
28002 MADRID

SECURITY ZONE

TESTED FARMS	BREEDING	FATTENING	SAMPLES		
			BREED.	FATTEN.	TOTAL
732	56377	387018	2830	19587	22417

FREE ZONE

TESTED FARMS	BREEDING	FATTENING	SAMPLES		
			BREED.	FATTEN.	TOTAL
88	3647	19243	182	962	1144

Mod. 063

JAA/FS

MINISTERIO DE AGRICULTURA, PESCA Y ALIMENTACION
DIRECCION GENERAL DE SANIDAD DE LA PRODUCCION AGRARIA
Subdirección General de Sanidad Animal

C/ VELAZQUEZ, 147
28002 MADRID

LEGAL MEASURES.

- **Ministerial Order** dated 26.02.97 concerning protection measures relating to Classical Swine Fever.

- Order dated 18.04.97 relating on urgent measures for the prevention of Classical Swine Fever, promulgated by the Veterinary Services of **Cataluña.**

- Order of April 29, 1997, modifying Order of April 18, 1997, laying down measures for Classical Swine Fever prevention, promulgated by the Veterinary Services of **Cataluña.**

- **Ministerial Order** of April 28, 1997, repealing the Ministeral Order dated 26.02.97 concerning protection measures relating to Classical Swine Fever.

- **Ministerial Order** of April 29, 1997, updating compensation rate tables for sacrifice regarding animals affected by Classical Swine Fever, belonging to white pigs and their crossings.

- **Ministerial Order** of 14 May 1997 modifying Annex of Ministerial Order of 29 April 1997, updating rate tables for sacrifice regarding animals affected by Classical Swine Fever belonging to white pigs and their crossings.

- Order of 23 May 1997 amending Order of 29 April 1997, as regards urgent measures for Classical Swine Fever prevention, promulgated by the Veterinary Services of **Cataluña.**

Mod. 063

JAA/FS

MINISTERIO DE AGRICULTURA, PESCA Y ALIMENTACION
DIRECCION GENERAL DE SANIDAD DE LA PRODUCCION AGRARIA
Subdirección General de Sanidad Animal

C/ VELAZQUEZ, 147
28002 MADRID

- Order of 5 June 1997, laying down the necessary controls derogating from prohibitions relating to measures for the prevention of CSF in a certain area, promulgated by the Veterinary Services of **Cataluña.**

- Order dated 12.06.97 relating on urgent measures for the prevention of Classical Swine Fever, promulgated by the Veterinary Services of **Cataluña.**

- Order dated 1.07.97 relating on urgent measures for the prevention of Classical Swine Fever, promulgated by the Veterinary Services of **Cataluña.**

- Order of 7 July 1997, laying down the necessary controls derogating from prohibitions relating to measures for the prevention of CSF in a certain area, promulgated by the Veterinary Services of **Cataluña.**

- Order of 10 July 1997, laying down the necessary controls derogating from prohibitions relating to measures for the prevention of CSF in a certain area, promulgated by the Veterinary Services of **Cataluña.**

- Order dated 13.08.97 relating on urgent measures for the prevention of Classical Swine Fever, promulgated by the Veterinary Services of **Cataluña.**

- Order of 19.08.97 amending Order of 16.08.97, as regards urgent measures for Classical Swine Fever prevention, promulgated by the Veterinary Services of **Cataluña.**

- Order of 02.10.97 amending Order of 19.08.97, as regards urgent measures for Classical Swine Fever prevention, promulgated by the Veterinary Services of **Cataluña.**

MINISTERIO DE AGRICULTURA, PESCA Y ALIMENTACION
DIRECCION GENERAL DE SANIDAD DE LA PRODUCCION AGRARIA
Subdirección General de Sanidad Animal

C/ VELAZQUEZ, 147
28002 MADRID

- Order of 20.10.97 amending Order of 02.10.97, as regards urgent measures for Classical Swine Fever prevention, promulgated by the Veterinary Services of **Cataluña**.

- Order of 23.10.97 amending Order of 20.10.97, as regards urgent measures for Classical Swine Fever prevention, promulgated by the Veterinary Services of **Cataluña.**

- Order of 07.11.97 amending Order of 23.10.97, as regards urgent measures for Classical Swine Fever prevention, promulgated by the Veterinary Services of **Cataluña**.

- Order of 25.11.97 amending Order of 07.11.97, as regards urgent measures for Classical Swine Fever prevention, promulgated by the Veterinary Services of **Cataluña.**

- Order of 19.12.97 amending Order of 07.11.97, as regards urgent measures for Classical Swine Fever prevention, promulgated by the Veterinary Services of **Cataluña.**

- Order of 30.12.97 amending Order of 19.11.97, as regards urgent measures for Classical Swine Fever prevention, promulgated by the Veterinary Services of **Cataluña.**

- Order of 26.12.97 of Consejería de Agricultura y Ganadería of **Castilla y León** Autonomous Region, declaring C.S.F. in Segovia Province and stablishing urgent measures for the control and erradication of Classical Swine Fever.

MINISTERIO DE AGRICULTURA, PESCA Y ALIMENTACION
DIRECCION GENERAL DE SANIDAD DE LA PRODUCCION AGRARIA
Subdirección General de Sanidad Animal

C/ VELAZQUEZ, 147
28002 MADRID

- Order of 30.12.97 of Consejería de Agricultura y Ganadería of **Castilla y León** Autonomous Region, declaring C.S.F. in Sauquillo de Cabezas municipality (Segovia Province) and stablishing urgent measures for the control and erradication of Classical Swine Fever.

- Order of 16.01.98 of Consejería de Agricultura y Ganadería of **Castilla y León** Autonomous Region, stablishing alert plan for the control and erradication of Classical Swine Fever in Castilla y León.

- Order of 19.01.98 of Consejería de Agricultura y Ganadería of **Castilla y León** Autonomous Region, declaring new outbreaks of C.S.F. in Segovia Province and updating the protection and surveillance zones.

- Order of 14.01.98 of Consejería de Economia y Empleo of **Madrid** Autonomous Region, declaring C.S.F. in Torrejón De Velasco municipality (Madrid Province) and stablishing urgent measures for the control and erradication of Classical Swine Fever.

- Order of 13.01.98 of Consejería de Agricultura y Medio Ambiente of **Castilla-La Mancha** Autonomous Region, declaring C.S.F. in Toledo Province and stablishing urgent measures for the control and erradication of Classical Swine Fever.

- Order of 15.01.98 of Consejería de Agricultura y Medio Ambiente of **Castilla-La Mancha** Autonomous Region, so, once officially declared the existence of a C.S.F. outbreak in the Autonomous Region of Madrid, the municipalities included in the surveillance zone in the Toledo's Province are delimited and stablishing urgent measures for the control and erradication of C.S.F.

MINISTERIO DE AGRICULTURA, PESCA Y ALIMENTACION
DIRECCION GENERAL DE SANIDAD DE LA PRODUCCION AGRARIA
Subdirección General de Sanidad Animal

C/ VELAZQUEZ, 147
28002 MADRID

- Order of 20.02.98 of Consejería de Agricultura y Ganadería of **Castilla y León** Autonomous Region, taking up measures established to prevent CSF in protection zones because outbreaks in Torreiglesias (98/01) and Sauquillo de Cabezas (98/02) and surveillance zones because outbreaks in Torreiglesias (98/01), Sauquillo de Cabezas (98/02), Veganzones (98/06) and Fuentepelayo (98/09); amending Orders on December, 26, December, 30 1997 and January, 19 1998.

- Order 1214/1998 of 12.02.98 of Consejería de Economia y Empleo of **Madrid** Autonomous Region, amending Order 30/1998 declaring C.S.F. in Torrejón De Velasco municipality (Madrid Province) and taking up measures established to prevent CSF in surveillance zone.

- Order of 13.01.98 of Consejería de Agricultura y Medio Ambiente of **Castilla-La Mancha** Autonomous Region, declaring C.S.F. in Toledo Province and stablishing urgent measures for the control and erradication of Classical Swine Fever.

- **Order** promulgated by the Agriculture Departament of **Cataluña,** taking up measures established to prevent C.S.F. of February 6, 1998.

MINISTERIO DE AGRICULTURA, PESCA Y ALIMENTACION
DIRECCION GENERAL DE SANIDAD DE LA PRODUCCION AGRARIA
Subdirección General de Sanidad Animal

C/ VELAZQUEZ, 147
28002 MADRID

SUMARIZED TABLE FOR THE OUTBREAKS RELATED TO THEIR PREACAUTORY SACRIFICES 1998

Mod. 063

JAA/FS

MINISTERIO DE AGRICULTURA, PESCA Y ALIMENTACION
DIRECCION GENERAL DE SANIDAD DE LA PRODUCCION AGRARIA
Subdirección General de Sanidad Animal

C/ VELAZQUEZ, 147
28002 MADRID

Number of outbreak	Municipality / province	Suspection date	Confirmation date at laboratory	Date of notification	Date of sacrifice	Sacrificed animals	Precautory sacrifice	Number of precautory sacrifices	Place of precautory sacrifice / date of p. sacrifice	Sacrifice Animals
1/98	Torreiglesias/ Segovia	26/12/97	05/01/98	07/01/98	26/12/97	182	Y	1	Torreiglesias 5.6/I/98	4.131
2/98	Sauquillo de Cabezas/ Segovia	26/12/97	07/01/98	08/01/98	31/12/97	3.271	Y	6	Campo de San Pedro 7-8/I/98	1.780
3/98	Torrejon de Velasco/ Madrid	07/01/98	13/01/98	14/01/98	09/01/98	5.049	N	0		0
4/98	Cabañas de la Sagra/ Toledo	07/01/98	13/01/98	14/01/98	09/01/98	2.043	Y	13	Cabañas de la Sagra / 15-23/01/98	5.733
5/98	Veganzones/ Segovia	13/01/98	15/01/98	16/01/98	16/01/98	4400	N	0		0
6/98	Veganzones/ Segovia	13/01/98	15/01/98	16/01/98	16/01/98	3300	N	0		0
7/98	Escarabajosa de Cabezas/ Segovia	13/01/98	15/01/98	16/01/98	16/01/98	2922	N	0		0
8/98	Tabanera la Luenga/ Segovia	13/01/98	15/01/98	16/01/98	17/01/98	594	N	0		0
9/98	Fuentepelayo/ Segovia	12/01/98	15/01/98	16/01/98	14/01/98	734	Y	21	Fuentepelayo 14-23/01/98	15.994
TOTAL 9 OUTBREAKS	8 MUNICIPALITIES/ 3 PROVINCES					22.495		41		27.638

Mod. 069
JAA/FS

MINISTERIO DE AGRICULTURA, PESCA Y ALIMENTACION
DIRECCION GENERAL DE SANIDAD DE LA PRODUCCION AGRARIA
Subdirección General de Sanidad Animal

C/ VELAZQUEZ, 147
28002 MADRID

ANNEX

de aplicación, de 27 de abril de 1957, de la ocupación de los bienes afectados de expropiación por el proyecto 95.5395 J.A. "Proyecto de encauzamiento de la riera de Caldes en los términos municipales de Caldes de Montbui y Palau de Plegamans. Fase 1ª", aprobado el 17 de julio de 1997 por la Junta de Aguas del Departamento de Política Territorial y Obras Públicas.

Contra este Acuerdo, que agota la vía administrativa, se puede interponer recurso contencioso administrativo en el plazo de dos meses ante la Sala de lo Contencioso Administrativo del Tribunal Superior de Justicia de Cataluña, previa la comunicación que establece el artículo 110.3 de la Ley 30/1992, de 26 de noviembre, de régimen jurídico de las administraciones públicas y del procedimiento administrativo común, sin perjuicio de que se pueda interponer cualquier otro recurso que se considere procedente.

Barcelona, 28 de enero de 1998

Josep A. Grau i Reinés
Secretario general

(98.027.097)

RESOLUCIÓN

de 28 de enero de 1998, por la que se hace público un Acuerdo del Gobierno de 20 de enero de 1998 en materia de expropiación (proyecto V-T-9443).

Visto que el Gobierno de la Generalidad de Cataluña, en la sesión de 20 de enero de 1998, adoptó el Acuerdo de declarar urgente la ocupación de los bienes afectados de expropiación por el proyecto V-T-9443, "Variante. Variante de Calafell. Carretera C-246 de Barcelona a Valls, pk 58.000 al 61.000. Tramo: Calafell".

Resuelvo:

Se hace público el Acuerdo del Gobierno, adoptado el 20 de enero de 1998, sobre la declaración como urgente, a efectos de la aplicación del procedimiento que regulan los artículos 52 de la Ley de expropiación forzosa, de 16 de diciembre de 1954, y 56 y siguientes de su Reglamento de aplicación, de 27 de abril de 1957, de la ocupación de los bienes afectados de expropiación por el proyecto V-T-9443, "Variante. Variante de Calafell. Carretera C-246 de Barcelona a Valls, pk 58.000 al 61.000. Tramo: Calafell", aprobado el 31 de julio de 1997 por la Dirección General de Carreteras.

Contra este Acuerdo, que agota la vía administrativa, se puede interponer recurso contencioso administrativo en el plazo de dos meses ante la Sala de lo Contencioso Administrativo del Tribunal Superior de Justicia de Cataluña, previa la comunicación que establece el artículo 110.3 de la Ley 30/1992, de 26 de noviembre, de régimen jurídico de las administraciones públicas y del procedimiento administrativo común, sin perjuicio de que se pueda interponer cualquier otro recurso que se considere procedente.

Barcelona, 28 de enero de 1998

Josep A. Grau i Reinés
Secretario general

(98.027.078)

EDICTO

de 12 de febrero de 1998, sobre un acuerdo de la Comisión de Urbanismo de Girona referente al municipio de Guils de Cerdanya.

La Comisión de Urbanismo de Girona, en la sesión de 19 de noviembre de 1997, adoptó, entre otros, el siguiente acuerdo:

Exp.: 976/97
Entidad urbanística de conservación del Plan parcial l'Arboleda de Sant Martí, de Guils de Cerdanya

De conformidad con la propuesta de la Ponencia Técnica, la Comisión acuerda:

—1 Inscribir en el Registro de entidades urbanísticas colaboradoras la Entidad urbanística de conservación del Plan parcial l'Arboleda de Sant Martí, del término municipal de Guils de Cerdanya, constituida mediante escritura pública autorizada por el notario don Fidel Melero Moreno en fecha 19 de abril de 1997 y aprobada por el Ayuntamiento de referencia en virtud de acuerdo plenario adoptado en sesión de fecha 15 de abril de 1996, con la prescripción siguiente del informe del Servicio de Asesoramiento:

Artículo 35. El texto de este precepto se entenderá adaptado a las determinaciones de la Ley 30/1992, de 26 de noviembre, de régimen jurídico de las administraciones públicas y del procedimiento administrativo común.

—2 Publicar este acuerdo en el *Diari Oficial de la Generalitat de Catalunya*.

—3 Comunicarlo al Ayuntamiento, al presidente de la Entidad y al Servicio de Asesoramiento de la Dirección General de Ordenación del Territorio y Urbanismo.

Contra el anterior acuerdo, que no agota la vía administrativa, se puede interponer recurso ordinario ante el consejero de Política Territorial y Obras Públicas en el plazo de un mes a contar desde la fecha de publicación de este Edicto. El recurso se entenderá desestimado si pasan tres meses sin que haya ninguna resolución expresa y quedará entonces abierta la vía contenciosa administrativa.

Girona, 12 de febrero de 1998

Glòria Pons i Sáez
Secretaria de la Comisión de Urbanismo de Girona

(98.028.037)

DEPARTAMENTO DE AGRICULTURA, GANADERÍA Y PESCA

ORDEN

de 6 de febrero de 1998, por la que se levantan medidas establecidas para la prevención de la peste porcina clásica.

Considerando que se han realizado los controles clínicos y serológicos establecidos en el Real decreto 2159/1993, de 13 de diciembre, necesarios para el levantamiento de las limitaciones establecidas para la prevención de la peste porcina clásica.

Ordeno:

Artículo único

Se levantan las medidas establecidas para la prevención de la peste porcina clásica en las zonas de protección y de vigilancia delimitadas alrededor de los focos declarados de la enfermedad, excepto las establecidas en los artículos 8, 9, 10, 11, 12, 13 y 15 de la Orden de 13 de agosto de 1997, de refundición y actualización de la normativa vigente sobre medidas urgentes para la prevención de la peste porcina clásica.

Disposiciones derogatorias

—1 Quedan derogados los artículos 1, 2, 3, 4, 5, 6, 7 y 14 de la Orden de 13 de agosto de 1997, de refundición y actualización de la normativa vigente sobre medidas urgentes para la prevención de la peste porcina clásica, modificada por las órdenes de 19 de agosto de 1997, de 2 de octubre de 1997, de 20 de octubre de 1997, de 23 de octubre de 1997, de 7 de noviembre de 1997, de 25 de noviembre de 1997, de 15 de diciembre de 1997, de 19 de diciembre de 1997 y de 30 de diciembre de 1997.

—2 Quedan derogados los anexos 1 y 2 de la Orden de 13 de agosto de 1997, de refundición y actualización de la normativa vigente sobre medidas urgentes para la prevención de la peste porcina clásica.

Barcelona, 6 de febrero de 1998

Francesc Xavier Marimon i Sabaté
Consejero de Agricultura, Ganadería y Pesca

(98.044.049)

* * * * * * *

Orden de 5 de febrero de 1998, por la que se establecen los plazos de admisión de solicitudes del régimen de ayudas para omentar métodos de producción agraria compatibles con las exigencias de la Protección del Medio Ambiente y la Conservación del Espacio latural, aplicable a los regadios e las zonas de Mancha Occidental y Campo de Montiel.

l Decreto 22/1993, de 2 de marzo, stablece unas ayudas para compenar las rentas a los agricultores que educan el consumo de agua para gadío y la utilización de fertilizantes y oductos fitosanitarios en los regadios e las zonas de Mancha Occidental y ampo de Montiel.

artículo 3, apartado 2) del referido ecreto, establece que todo el que licitara estas ayudas debería incluir el programa la totalidad de las parlas que se regaran con aguas extrais, con derecho para ello, dentro de perímetros de los acuíferos de la ancha Occidental y Campo de ntiel.

r otra parte y para 1998, teniendo cuenta que los compromisos se criben por 5 años, sigue vigente el grama que se inició en 1993 para ellos titulares de explotación que menzaron sus compromisos en 94 y 1995, por lo que es preciso licar los plazos de admisión de los nes de cultivo de estos beneficia-

acuerdo con lo expuesto y en virtud las competencias cuyo ejercicio omienda a esta Consejería de icultura y Medio Ambiente el reto 74/1995, de 29 de agosto, y uso de las atribuciones que me fiere el artículo 23.2.c) de la Ley 995, de 21 de diciembre, del ierno y del Consejo Consultivo de tilla-La Mancha,

PONGO

ICULO PRIMERO

azo para presentación de los plaanuales de cultivos para 1998, de beneficiarios que suscribieron los promisos en el año 1994 y 1995, tendera desde el día siguiente de ublicación de esta Orden en el D.O.C.M., hasta el lunes 16 de marzo del presente año.

ARTICULO SEGUNDO

Los planes de cultivo se presentarán de forma preferente en las Delegaciones Provinciales de la Consejería de Agricultura y Medio Ambiente o por cualquiera de los procedimientos establecidos en el art. 38.4 de la Ley 30/1992, de 26 de noviembre.

ARTICULO TERCERO

Las Comunidades de Regantes presentarán los planes de cultivo de sus comuneros a mas tardar, siete dias después de haber finalizado el plazo establecido en el artículo 1.

ARTICULO CUARTO

En los planes de cultivo que se presenten para 1998, sólo se admitirán parcelas que ya hayan sido incluidas en los años anteriores en dichos planes, ya sean propias o se hayan adquirido en propiedad, arrendamiento, aparceria, etc.

DISPOSICION FINAL

La presente Orden entrará en vigor el mismo día de su publicación en el Diario Oficial de Castilla-La Mancha.

Toledo, 5 de febrero de 1998
ALEJANDRO ALONSO NUÑEZ

* * * * * * *

Orden de 9 de febrero de 1998, de la Consejería de Agricultura y Medio Ambiente por la que se liberan municipios incluidos en las zonas de protección y vigilancia de la peste porcina clásica en la provincia de Toledo.

Una vez cumplidos los requisitos establecidos en las medidas de control y erradicación de la Peste Porcina Clásica, para liberar las zonas de protección y vigilancia de la provincia de Toledo delimitadas en virtud de la Orden de 13 de enero de 1998 y Orden de 15 de enero de 1998, (Corrección de errores por Resolución de 2 de febrero) de la Consejería de Agricultura y Medio Ambiente, y de conformidad con lo dispuesto en el Real Decreto 2159/1993 de 13 de diciembre (B.O.E. nº 29 de 3 de febrero de 1994), por el que se establecen medidas relacionadas con la Peste Porcina Clásica y en el Real Decreto 2459/1996, de 2 de octubre (B.O.E. nº 3, de 3 de enero de 1997), por el que se establece la lista de enfermedades de animales de declaración obligatoria y se da la normativa para su notificación.

DISPONGO:

Artículo 1º.- Se levanta la prohibición a que estaban sujetos los municipios incluidos en las zonas de protección y vigilancia de la provincia de Toledo, relacionados en los ANEXO I y II de la Orden de 13 de enero de 1998 y Orden de 15 de enero de 1998 (Corrección de errores por Resolución de 2 de febrero) de la Consejería de Agricultura y Medio Ambiente.

Los citados municipios pasan a incluirse en la Zona de Seguridad de la provincia de Toledo, establecida en el Anexo de la Decisión de la Comisión 98/35, de 23 de enero de 1998 y se someten a las medidas de control, y protección establecidas en la Decisión de la Comisión 97/285, de 30 de abril de 1997.

DISPOSICIONES FINALES

Primera.- Se faculta al Director General de la Producción Agraria para dictar cuantas resoluciones sean necesarias para la aplicación de la presente Orden.

Segunda.- La presente Orden entrará en vigor el mismo día de su publicación en el Diario Oficial de Castilla-La Mancha.

Toledo, 9 de febrero de 1998
Consejero de
Agricultura y Medio Ambiente
ALEJANDRO ALONSO NÚÑEZ

* * * * * * *

Resolución de 26 de enero de 1998 de la Consejería de Agricultura y Medio Ambiente, por la que se autoriza la ocupación de terrenos del Monte denominado "Castillejo" núm. TO-3016 del elenco de la provincia de Toledo, del término y pertenencia del Ayuntamiento de la Guardia, a favor de Airtel, para tendido eléctrico en baja tensión a estación repetidora.

Examinado el expediente instruido con

Consejería de Economía y Empleo

396 *ORDEN 1214/1998, de 12 de febrero, de la Consejería de Economía y Empleo, por la que se modifica la Orden 30/1998, de 14 de enero, que declaraba la existencia de Peste Porcina Clásica en la Comunidad de Madrid y se levantan las prohibiciones establecidas en la zona de vigilancia.*

La Orden 30/1997, de 14 de enero, declaró la existencia de Peste Porcina Clásica (P.P.C.) en dos explotaciones de un municipio, que constituía el foco de la enfermedad y consecuentemente, establecía una zona de protección y otra de vigilancia formada por los municipios que se enumeraban en los Anexos 1 y 2 respectivamente. Por otro lado se establecieron las medidas urgentes para el control y erradicación de dicha enfermedad, de conformidad con lo dispuesto en el Real Decreto 2159/1993, de 13 de diciembre y el Real Decreto 2459/1996, de 2 de octubre, así como la Ley de 20 de diciembre de 1952, sobre Epizootias y su Reglamento de desarrollo.

Una vez cumplidas las previsiones reglamentarias realizados los trabajos de limpieza y desinfección y los chequeos serológicos preceptivos con resultados negativos y transcurridos los plazos preventivos, procede eliminar las cautelas establecidas en la zona de vigilancia, quedando, no obstante integrada en la zona de seguridad establecida por Orden 1191/1998, de la Consejería de Economía y Empleo y manteniendo la zona de protección.

En virtud de cuanto antecede y cumplidos los trámites reglamentarios

DISPONGO

Artículo único

Queda suprimida la zona de vigilancia establecida en el Anejo II de la Orden 30/1998, de 14 de enero, quedando los municipios que la integraban incluidos en la zona de seguridad establecida por Orden 1191/1998.

DISPOSICION FINAL

La presente Orden entrará en vigor el día siguiente al de su publicación en el BOLETÍN OFICIAL DE LA COMUNIDAD DE MADRID.

Madrid, a 12 de febrero de 1998.

El Consejero de Economía y Empleo,
LUIS BLAZQUEZ

(03/5.624/98)

Consejería de Economía y Empleo

DIRECCION GENERAL DE INDUSTRIA, ENERGIA Y MINAS

397 *RESOLUCION de 30 de enero de 1998, de la Dirección General de Industria, Energía y Minas, por la que se convocan pruebas selectivas para la obtención de carné o certificado de instalador autorizado en las ramas que se indican.*

En virtud de lo dispuesto en la Orden 351/1991, de 16 de enero (BOLETÍN OFICIAL DE LA COMUNIDAD DE MADRID de 25 de enero de 1991), de la Consejería de Economía, esta Dirección General ha resuelto convocar pruebas para la obtención del carné o certificado de instalador en las especialidades que se indican y con arreglo a las siguientes

BASES DE CONVOCATORIA

Primera

Normas Generales

Se convocan pruebas para la obtención de carné profesional o certificado de instalador autorizado en las especialidades que se detallan a continuación:

— Instalador de calefacción, climatización y A.C.S.
— Mantenedor-reparador de calefacción, climatización y A.
— Instalador frigorista.
— Conservador-reparador frigorista.

Segunda

Interesados

2.1. Para ser admitidos a la realización de las Pruebas aspirantes deberán reunir los siguientes requisitos:

a) Ser mayor de edad.
b) Estar en posesión o en condiciones de obtener uno de títulos o certificados que se indican en los correspondie Anexos referidos a las especialidades convocadas.
c) No padecer enfermedad ni estar afectado por limite física o psíquica para el desempeño de las funciones las que habilite el carné solicitado. Esta condición h de justificarse, mediante el correspondiente certifi médico, en el caso de ser aprobado y en el moment solicitar el carné.

2.2. Los requisitos establecidos en la base 2.1, puntos a) deberán cumplirse en el día de finalización del plazo de pre tación de instancias.

Tercera

Solicitudes

3.1. El modelo de solicitud para tomar parte en las pres pruebas, que deberá ser una para cada rama o tipo de c es el que se acompaña en el Anexo I y será facilitado gratuitam en la Dirección General de Industria, Energía y Minas (DGI en la calle Cardenal Marcelo Spínola, número 14, edificio

3.2. Las solicitudes, junto a la documentación que acred cumplimiento de los requisitos exigidos, se presentarán pr blemente en la Dirección General de Industria, Energía y M (DGIEM) y en los lugares y por los medios previstos en la 30/1992, durante el plazo comprendido entre los días 10 de marzo de 1998, ambos inclusive.

3.3. Deberán presentar solicitud y fotocopia del Docum Nacional de Identidad, sin necesidad de documentación com mentaria, aquellos que por tener aprobado el examen teóric la anterior convocatoria, se presenten únicamente a la p práctica.

Cuarta

Presentación de documentaciones

4.1. En el momento de formalización de las solicitudes cada una de las especialidades que se pretenda examinar, de presentar:

a) Fotocopia del Documento Nacional de Identidad o mento equivalente, en vigor.
b) Fotocopias de la documentación que acredite el cu miento de los requisitos que se mencionan en el punt
c) Abono de las Tasas correspondientes de acuerdo c Ley de Tasas y Precios Públicos de la Comunidad de M. que se efectuará en la Caja de la Dirección Gener Industria, Energía y Minas, calle Cardenal Marcelo Sp número 14, edificio F-4, ascendiendo al importe que en la misma.

Quinta

Admisión de solicitudes

5.1. La carencia de cualquiera de los datos de la solic de los documentos y justificantes exigidos será causa de la exc provisional del aspirante.

5.2. Terminado el plazo de presentación de solicitud publicará en el tablón de anuncios de la Dirección Gene Industria, Energía y Minas (DGIEM), en la calle del Ca Marcelo Spínola, número 14, edificio F-4, la lista provisio admitidos y de excluidos, así como las fechas, hora y lu los exámenes.

En dicha publicación constará la identidad de los exclui la inclusión de las causas de inadmisión.

«- El comprendido entre el 2 de enero y el 16 de diciembre de 1998, ambos inclusive, en el caso de solicitudes que se refieran a los bovinos machos castrados o aquellos bovinos machos no castrados de edad comprendida entre los ocho y los veinte meses».

ORDEN de 20 de febrero de 1998, de la Consejería de Agricultura y Ganadería, por la que se dejan sin efecto las medidas a aplicar en las zonas de protección de los focos de Peste Porcina Clásica declarados en Otones de Benjumea y Sauquillo de Cabezas, así como en las zonas de vigilancia correspondientes a dichos focos y a los focos de Fuentepelayo y Veganzones, que no estén incluidas en las zonas de vigilancia correspondientes a los focos de Escarbajosa de Cabezas y Tabanera la Luenga.

Por Orden de 19 de enero de 1998 («B.O.C. y L.» n.º 12, de 20 de enero), se declararon varios focos de Peste Porcina Clásica en la provincia de Segovia y se actualizaron las zonas de protección y vigilancia establecidas alrededor de todos los focos declarados en dicha provincia.

El Real Decreto 2159/1993 de 13 de diciembre («B.O.E.» n.º 29, de 3 de febrero de 1994), por el que se establecen medidas relacionadas con la Peste Porcina Clásica, contempla la liberalización de las zonas de protección o de vigilancia declaradas alrededor de los focos una vez cumplidos los requisitos establecidos en el artículo 10 de la citada disposición.

Comprobado que en las zonas de vigilancia correspondientes a los focos declarados en Otones de Benjumea, Sauquillo de Cabezas, Veganzones y Fuentepelayo, que no estén a su vez incluidas en las zonas de vigilancia de los focos de Escarabajosa de Cabezas y Tabanera la Luenga, se han cumplido los requisitos establecidos en el apartado 7 del artículo 10 del Real Decreto 2159/1993.

Comprobado que en las zonas de protección correspondientes a los focos declarados en Otones de Benjumea y Sauquillo de Cabezas, se han cumplido los requisitos establecidos en el apartado 5 del artículo 10 del Real Decreto 2159/1993.

Procede dejar sin efecto en las zonas de protección y vigilancia anteriormente descritas las medidas establecidas en los artículos 4 y 5 de la Orden de 16 de enero de 1998 de la Consejería de Agricultura y Ganadería («B.O.C. y L.» n.º 11, de 19 de enero) por la que se establece un Plan de Alerta Sanitaria para el control y erradicación de la Peste Porcina Clásica en Castilla y León, así como actualizar las zonas de protección y vigilancia definidas en la Orden de la Consejería de Agricultura y Ganadería de 19 de enero de 1998.

A tal fin,

DISPONGO:

Artículo 1.º– 1. En las zonas de vigilancia correspondientes a los focos declarados en Otones de Benjumea, Sauquillo de Cabezas, Veganzones y Fuentepelayo, que no estén a su vez incluidas en las zonas de vigilancia correspondientes a los focos declarados en Escarabajosa de Cabezas y Tabanera la Luenga, quedan sin efecto las medidas establecidas para las zonas de vigilancia en el artículo 5 de la Orden de la Consejería de Agricultura y Ganadería de 16 de enero de 1998.

2. En las zonas de protección correspondientes a los focos declarados en Otones de Benjumea y Sauquillo de Cabezas, quedan sin efecto las medidas establecidas para las zonas de protección en el artículo 4 de la Orden de la Consejería de Agricultura y Ganadería de 16 de enero de 1998.

Artículo 2.º– En las zonas contempladas en los apartados 1 y 2 del artículo anterior, serán de aplicación las medidas establecidas para las zonas de seguridad en el artículo 6 de la Orden de la Consejería de Agricultura y Ganadería de 16 de enero de 1998.

Artículo 3.º– Los Anexos I y II de la Orden de la Consejería de Agricultura y Ganadería de 19 de enero de 1998 que definen las zonas de protección y vigilancia se sustituyen respectivamente por los Anexos I y II de la presente Orden.

DISPOSICIONES FINALES

Primera.– Se faculta al Director General de Agricultura y Ganadería para dictar cuantas resoluciones sean necesarias para la aplicación de la presente Orden.

Segunda.– La presente Orden entrará en vigor el día siguiente al de su publicación en el «Boletín Oficial de Castilla y León».

Valladolid, 20 de febrero de 1998.

El Consejero de Agricultura y Ganadería,
Fdo.: JOSÉ VALIN ALONSO

ANEXO I

ZONAS DE PROTECCIÓN

ZONA DE PROTECCIÓN C-1

Comprende un radio de 3 Km. que incluye parte de los términos municipales de Turégano, Cabezuela, Puebla de Pedraza y Muñoveros.

1.– Se inicia este radio de 3 km., partiendo del punto kilométrico 35 de la Carretera de Segovia a Boceguillas, en el término de Turégano, y atraviesa el paraje «Las Zanquillas», el camino Viejo de Turégano, el Arroyo de las Mulas y también el Arroyo Valdaguis hasta el límite de términos entre Turégano y Veganzones en el Paraje «Los Carrasquillos».

2.– A partir del punto indicado en el apartado anterior y en dirección norte, sigue el camino del Pinar, hasta la confluencia con el Arroyo de Santa Ana, que de límite entre los dos términos de Turégano y Veganzones.

3.– Desde este límite de términos, atraviesa los Caminos de Centelle, los Piñones, Cantoral y camino del Bajo hasta el río Cega que hace de límite entre los términos de Veganzones y Cabezuela.

4.– Desde este punto en el río Cega, sigue por el camino de Las Lastras, hasta el Km. 42 de la carretera de Segovia a Boceguillas.

5.– A partir de este punto kilométrico, continúa en dirección sur hasta el río Cega donde confluyen los términos de Puebla de Pedraza y Muñoveros.

6.– Desde este límite de términos, entre Puebla de Pedraza y Muñoveros, continúa hasta la confluencia del camino «Molino de Mesa» y camino de Turégano.

7.– A partir del punto señalado en el apartado anterior, en el paraje La Presa, atraviesa los Caminos de Veganzones, Senda Larga y camino Viejo de Turégano, hasta el límite de los términos de Muñoveros y Turégano.

8.– Desde este sigue hasta el Km. 35 que es el punto de origen de esta zona de protección.

ZONA DE PROTECCIÓN D-1

Comprende 2 radios de 3 Km. que incluyen parte de los términos municipales de Escarabajosa de Cabezas, Tabanera la Luenga, Carbonero el Mayor, Mozoncillo, Cantimpalos y Yaguas de Eresma.

1.– Se inicia esta zona de protección en el Km. 26 de la carretera de Segovia a Valladolid, dentro del término municipal de Carbonero el Mayor, siguiendo por el camino de Carracor Mayor hasta el límite de términos entre Mozoncillo, Carbonero el Mayor y Tabanera la Luenga, en el paraje Lavajo Ciego.

2.– Desde el punto señalado en el apartado anterior continúa hasta el Km. 9 de la carretera de Yanguas a Peñafiel, ya dentro del término municipal de Mozoncillo.

3.–A partir de este punto kilométrico atraviesa el camino de las Cabezas, del Pradillo y de Valdeporras hasta el Arroyo del Cerro.

4.– Desde el Arroyo del Cerro, atraviesa el camino «Valdeladueña» y continúa hasta el límite de los términos de Mozoncillo y Escarabajosa de Cabezas, en el paraje «Cantos Blancos».

5.– A partir del punto indicado en el apartado anterior, transcurre la línea en dirección sur, por el paraje de Cantos Blancos, Mesilla y Los Sastres, atravesando el camino de Escarabajosa de Cabezas a Escobar, dentro del término de Cantimpalos, hasta el camino de Tabanera la Luenga a Cantimpalos.

6.– Desde este camino, atraviesa el paraje «Valtodomingo», hasta el camino de Balagar, haciendo límite entre los términos de Cantimpalos y Yanguas de Eresma.

7.– A partir del punto indicado en el apartado anterior, atraviesa el paraje Alcantarilla y continúa hasta el Km. 19,5 de la carretera de Segovia a Valladolid, dentro del término municipal de Yanguas de Eresma.

8.– Desde este punto kilométrico atraviesa la carretera Comarcal de Cantimpalos a Yanguas de Eresma y bordeando el casco urbano de Yan-

guas de Eresma en su zona sur en una distancia de 300 m. de dicha localidad de Yanguas de Eresma, hasta el Km. 4 de la carretera de la Estación de Yanguas de Eresma.

9.– Desde el Km. 4 desde la carretera de la Estación de Yanguas de Eresma, cruza la carretera de la Estación de Yanguas de Eresma a Carbonero el Mayor, hasta el límite de los términos entre Yanguas de Eresma y Tabanera la Luenga.

10.– Desde el punto indicado en el apartado anterior y en dirección norte cruza el paraje «Los Corrales» hasta el límite de los términos de Tabanera la Luenga y Carbonero el Mayor.

11.– Desde el punto anterior, cruza el camino de Carralatrampa, el Arroyo Matahombres y los parajes «Pradera del Pleito» y «Las Muelas», hasta el Km. 26 de la carretera de Segovia a Valladolid, punto de origen de esta zona de protección.

ZONA DE PROTECCIÓN E-1

Comprende un radio de 3 Km. en el que se incluyen parte de los términos de Fuentepelayo, Aguilafuente, Aldea Real y Pinarnegrillo.

1.– Se inicia este radio de 3 km., dentro del término de Fuentepelayo, en el Km. 21 de la carretera de Turégano a Navas de Oro en dirección norte, atravesando el paraje «Marujada» y los caminos del Chaparral, de Pinarejos a Fuentepelayo, de las Posadas y de la Horca, hasta la carretera vecinal de Fuentepelayo a Zarzuela del Pinar.

2.— Desde el punto indicado en el apartado anterior, y paralelo al camino de la Bardaleda, pasa por la confluencia con el camino de Fuentepelayo al Molino de Cega, hasta el límite de los términos entre Fuentepelayo y Aguilafuente, en el paraje «La Revilla».

3.– A continúación, atraviesa la Cañada del Prado y el Arroyo Maluras, hasta el Km. 13,5 de la carretera de Turégano a Navas de Oro, en término de Aguilafuente.

4.– Desde el punto kilométrico indicado en el apartado anterior, atraviesa el paraje «Carrancinal», el camino de los Villares, hasta el camino de Carravieja, haciendo límite entre los términos de Aguilafuente y Aldea Real.

5.– Desde dicho punto continúa hasta el Km. 17 de la carretera de la Estación de Yanguas de Eresma a Peñafiel.

6.– Desde el punto kilométrico anterior atraviesa el camino de Fuentepelayo, el camino Real y el camino de la Pajarilla, hasta el límite de los términos entre Aldea Real y Pinarnegrillo.

7.– Desde el punto indicado en el apartado anterior continúa hasta el Km. 7,5 de la carretera Vecinal de Jemenuño a Fuentepelayo.

8.– Desde este punto kilométrico sigue hasta el límite de los términos entre Pinarnegrillo y Fuentepelayo en el paraje «Cuesta Benito».

9.– Desde el punto indicado en el apartado anterior, atraviesa el camino Carranava y llega al Km. 21 de la carretera de Turégano a Navas de Oro, punto de origen de esta zona de protección.

ANEXO II

ZONAS DE VIGILANCIA

Comprende esta Zona de Vigilancia 2 radios de 10 Km. a partir de cada uno de los focos de Escarabajosa de Cabezas y Tabanera la Luenga, que incluyen los términos municipales completos de:

Mozoncillo, Villovela de Pirón, Parral de Villovela, Escobar, Pinillos de Polendos, Roda de Eresma, Carbonero de Ausín, Añe, Yanguas de Eresma, Jemenuña, Tabanera la Luenga, Escarabajosa de Cabezas y Cantimpalos.

Y parte de los términos municipales de:

Carbonero el Mayor, Mudrian, Navalmanzano, Pinarnegrillo, Aldea Real, Escalona del Prado, Otones de Benjumea, Peñarrubias de Pirón, Torreiglesias, Cabañas de Polendos, Mata de Quintanar, Encinillas, Valseca, Los Huertos, Garcillán, Anaya, Tabladillo, Pinilla Ambroz, Miguelañez, Miguelañez y Bernardos.

1.– Se inicia esta Zona de Vigilancia desde la confluencia del camino Parral a Otones con el límite de los términos de Otones de Benjumea y Parral de Villovela.

2.– Desde este punto en dirección sur hasta la confluencia del límite de los términos de Otones de Benjumea, Torreiglesias y Peñarrubias de Pirón.

3.– Desde este punto y siguiendo en dirección sur atravesando los caminos de Parral a Torreiglesias, camino de Peñarrubias hasta el límite de los términos de Peñarrubias de Pirón y Torreiglesias.

4.– Desde aquí atravesando el Río Pirón, el camino de Peñarrubias a Adrada, hasta el límite de los términos de Torreiglesias y Adrada de Pirón.

5.– Desde este punto y siguiendo en dirección sur atravesamos los términos de Adrada de Pirón y dentro de Cabañas de Polendos pasando por el paraje «El Hoyuelo» hasta el Km. 7 de la carretera de la Higuera a Cabañas de Polendos.

6.– Desde este punto continúa hasta el Km. 5 de la carretera de Bernuy de Porreros a Agejas en su intersección con la cotera del término de Mata de Quintanar.

7.– Desde aquí atraviesa dicho término de Mata de Quintanar hasta el límite de los términos de Bernuy de Porreros y Encinillas.

8.– Desde este punto sigue hasta el casco urbano de Encinillas por su parte sur.

9.– Desde aquí continúa hasta el punto kilométrico 12,5 de la carretera de Segovia a Valladolid, en la confluencia de la cotera con Valseca.

10.– Desde este punto atraviesa dicho término hasta la cotera con Los Huertos, en el paraje «El Canto» pasando la línea por la parte sur del núcleo urbano de «Los Huertos», cruzando la línea del ferrocarril Segovia-Medina en su punto kilométrico 16. También atraviesa el río Eresma hasta la cotera con el término de Garcillán en el paraje «Rinconada de la Vega».

11.– De aquí pasa por la cota «El Vedado» del término municipal de Anaya, entre los términos de Garcillán y Anaya, cruzando el término de Anaya en su intersección con la senda de Juncarejo y la cotera de Anaya con Tabladillo.

12.– Posteriormente cruza el término municipal de Tabladillo hasta la confluencia con el término de Ambroz, en el paraje «El Pozuelo».

13.- A partir de aquí, dentro del término de Pinilla de Ambroz, transcurre por la parte norte del casco urbano de dicho pueblo de Pinilla de Ambroz, hasta la cotera con Miguel Ibáñez, en el paraje «Las Cacerillas».

14.– Desde este punto y en dirección norte, atraviesa la línea del ferrocarril de Segovia a Medina, sigue hasta la confluencia de los términos de Domingo García y Miguelañez.

15.– Partiendo de este punto pasa por los parajes «Peñacabrera» y «Cruja» hasta el límite con el término de Bernardos.

16.– A partir de aquí, atraviesa el casco urbano de Bernardos y sigue paralelo a la carretera de Nieva a Carbonero el Mayor, hasta su confluencia con el río Eresma en el punto kilométrico 7 de la citada carretera.

17.– Desde este punto, continúa hasta la cotera con el término de Carbonero el Mayor en el paraje «Rubio».

18.– Desde aquí atraviesa el término municipal de Carbonero el Mayor hasta el punto de confluencia con el río Pirón y la cotera con el término municipal de Pinarnegrillo, en su pertenencia de «El Tenedoso».

19.– Desde este punto atravesando el camino de Carbonero el Mayor los parajes «El Pinar» y «Siete Encinas» hasta el kilómetro 34 de la carretera de Segovia a Valladolid ya dentro del término de Navalmanzano.

20.– Desde aquí hasta la confluencia de los límites de los términos de Navalmanzano, Carbonero el Mayor y Pinarnegrillo.

21.– Desde este punto y atravesando la cañada de Carrasegovia, el camino de Carrarpinarnegrillo, la Laguna del Prado hasta el kilómetro 7 de la carretera de Jemenuño a Fuentepelayo.

22.– Desde aquí pasando por la cotera entre los términos de Pinarnegrillo y Aldea Real pasando por los parajes La Matilla y «El Lozao» hasta el kilómetro 17 de la carretera de la Estación de Yanguas a Peñafiel.

23.– Desde este punto y atravesando también el kilómetro 17 de la carretera de Aldea Real y Aguilafuente hasta el límite entre los términos de Aldea Real y Escalona del Prado.

24.– Desde aquí y pasando por el kilómetro 16,5 de la carretera de San Ildefonso a Peñafiel, camino de Carrapinar, camino de Mozoncillo a Turégano y en dirección sur, hasta la cotera entre los términos de Escalona del Prado y Otones de Benjumea.

25.– Desde este punto y pasando por el kilómetro 27,50 de la carretera de Segovia a Boceguillas hasta el punto de inicio de Esta Zona de Vigilancia.

MINISTERIO DE AGRICULTURA, PESCA Y ALIMENTACION
DIRECCION GENERAL DE SANIDAD DE LA PRODUCCION AGRARIA
Subdirección General de Sanidad Animal

C/ VELAZQUEZ, 147
28002 MADRID

MAPS

CORUÑA
LUGO
ASTURIAS
SANTANDER
VIZCAYA
GUIPUZCOA
ALAVA
NAVARRA
PONTEVEDRA
LEON
PALENCIA
BURGOS
RIOJA
ORENSE
ZAMORA
VALLADOLID
SORIA
ZARAGOZA
HUESCA
LERIDA
GERONA
BARCELONA
SEGOVIA
TARRAGONA
SALAMANCA
GUADALAJARA
TERUEL
AVILA
MADRID
CASTELLON
CACERES
TOLEDO
CUENCA
VALENCIA
BADAJOZ
CIUDAD REAL
ALBACETE
ALICANTE
CORDOBA
JAEN
MURCIA
HUELVA
SEVILLA
GRANADA
ALMERIA
MALAGA
CADIZ
MENORCA
MALLORCA
CABRERA
IBIZA
FORMENTERA
LA PALMA
LANZAROTE
TENERIFE
HIERRO
GOMERA
GRAN CANARIA
FUERTEVENTURA

ı comarcal

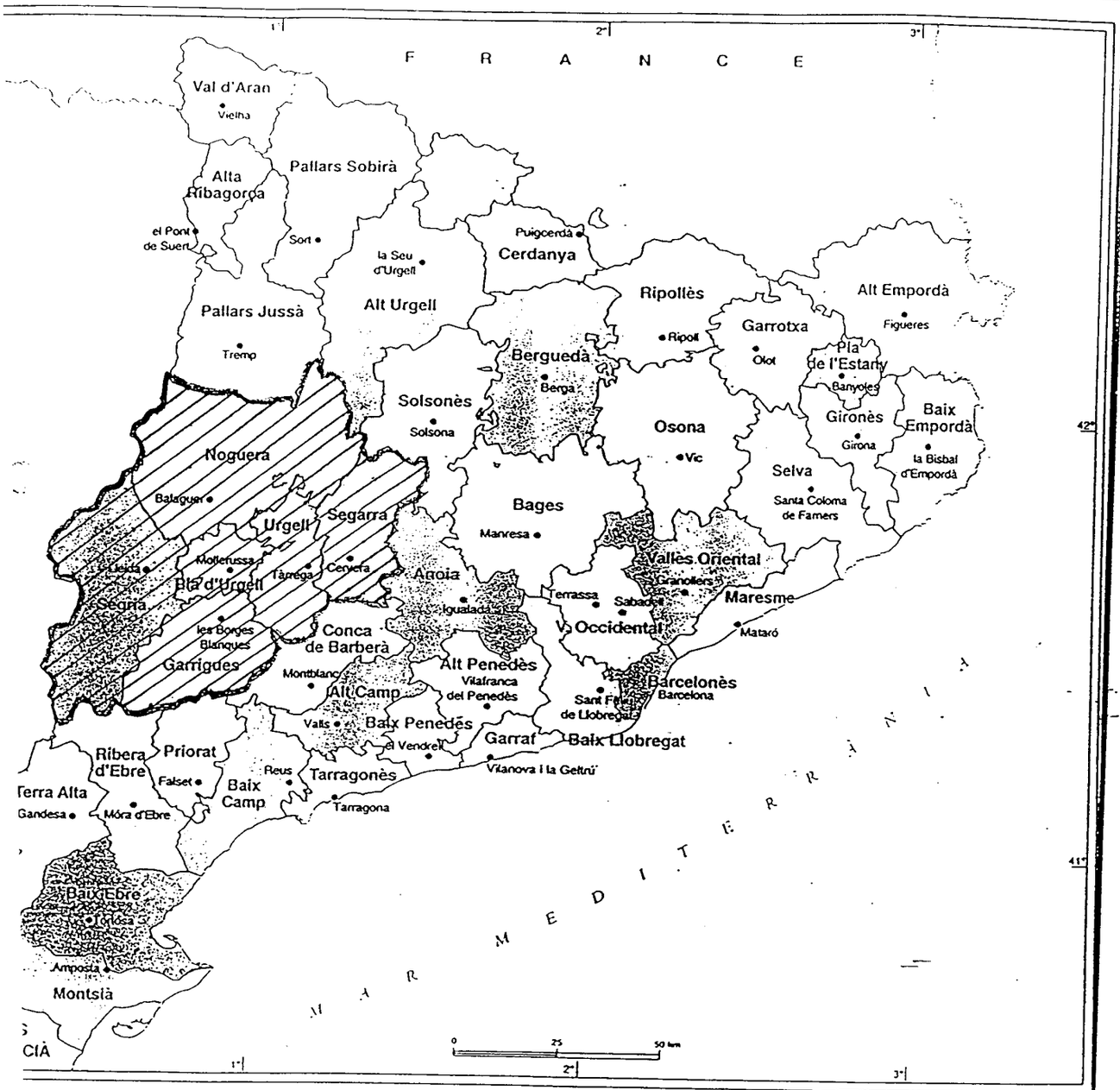

Counties included in Annex I, Commision Decision 97/285/EC, concerning certain protection measures relating to Classical Swine Fever in Spain.

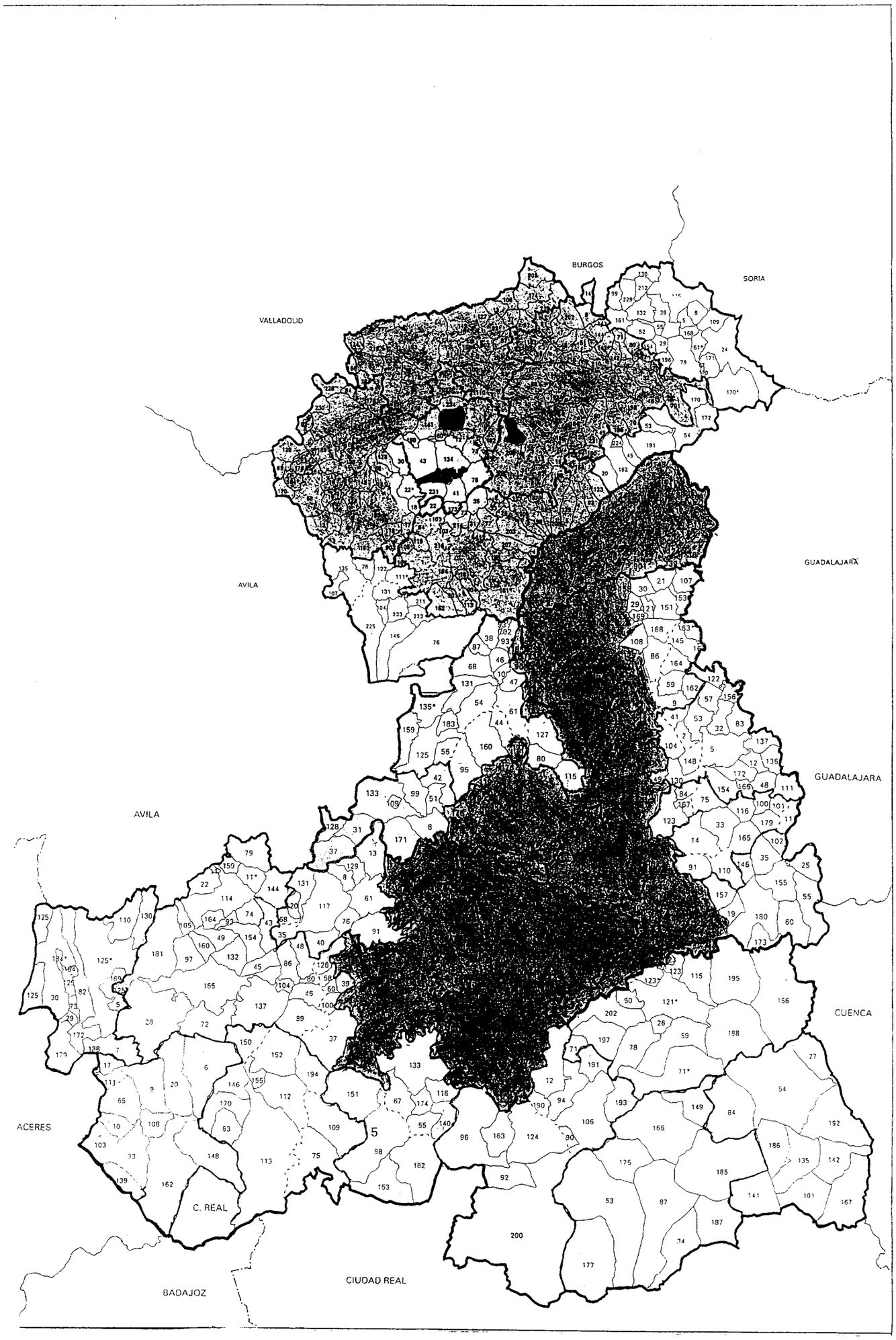
BURGOS
SORIA
VALLADOLID
GUADALAJARA
AVILA
GUADALAJARA
AVILA
CUENCA
ACERES
C. REAL
CIUDAD REAL
BADAJOZ